

LES UROPATHIES DE DIAGNOSTIC ANTÉNATAL

**CENTRE
PLURIDISCIPLINAIRE
DE DIAGNOSTIC
PRENATAL
DE RENNES**

11 octobre 2024

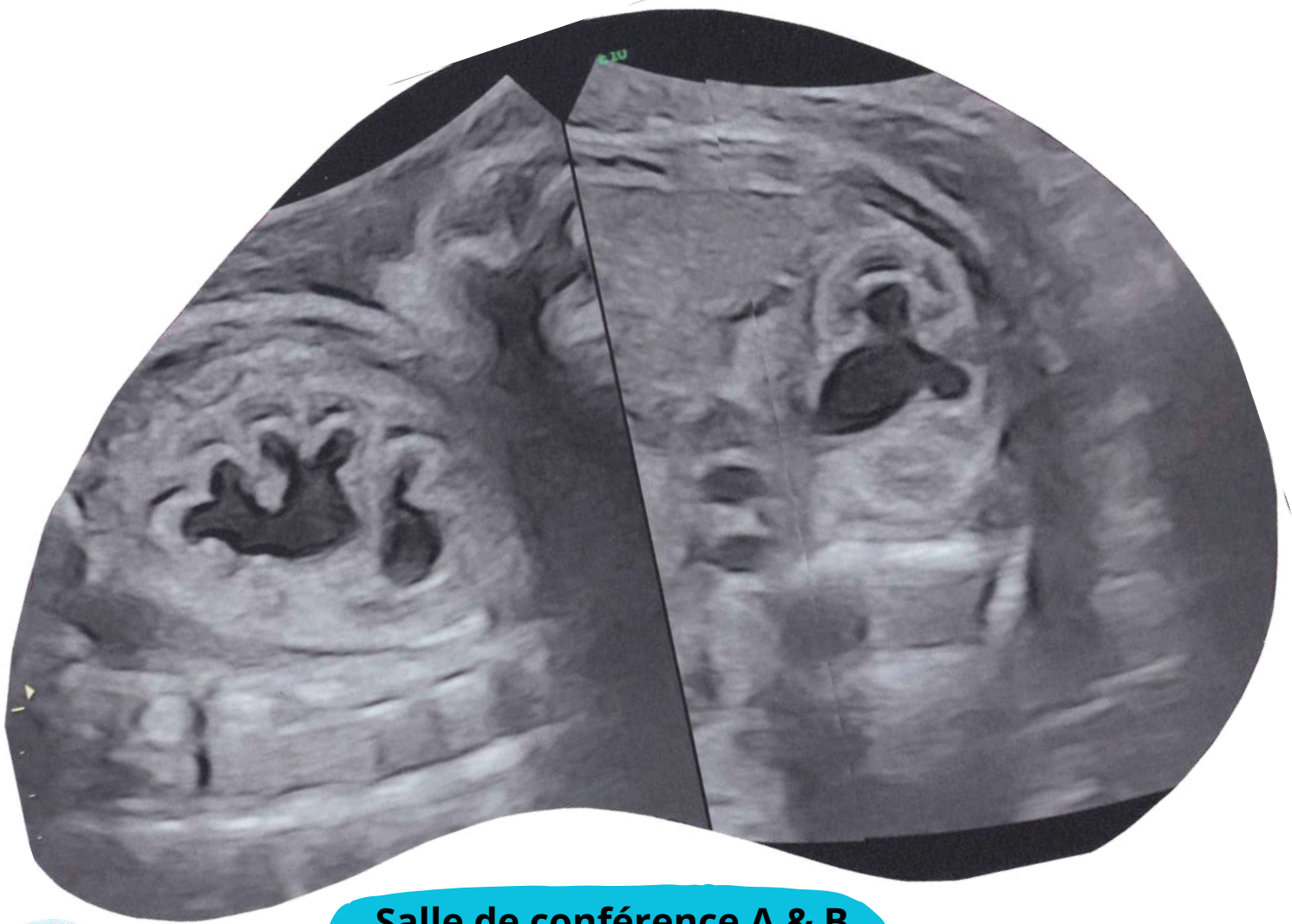

**Salle de conférence A & B
Niveau -1 - RDJ
Hôpital Sud Rennes
16 Bd de Bulgarie
35200 Rennes**



Les uropathies de diagnostic anténatal - Hôpital Sud - Rennes

11 octobre 2024

Argumentaire :

Les uropathies sont l'une des anomalies les plus fréquemment visualisées en échographie anténatale.

Cependant, elles ne sont pas toujours faciles à caractériser et surtout leur pronostic ultérieur est parfois difficile à préciser.

Profil du Public :

Médecins en : biologie, anatomie-cytologie-pathologie, génétique médicale, gynécologie médicale, gynécologie médicale et obstétrique, gynécologie obstétrique, médecine générale, médecine intensive et réanimation, pédiatrie, chirurgie pédiatrie, radiodiagnostic et imagerie médicale, radiologie et imagerie médicale, sage-femmes, infirmier(e)s diplômé(e)s d'état (IDE), infirmier(e)s puéricultrices/eurs diplômé(e)s d'état.

Contexte et objectifs pédagogiques :

Connaitre les mises à jours des connaissances des professionnels sur le diagnostic, le pronostic et les modalités de prise en charge anté et post-natales de ces uropathies découvertes avant la naissance.



SAMSUNG



ORGANON



GE HealthCare

FUJIFILM
Value from Innovation

Les uropathies de diagnostic anténatal - Hôpital Sud - Rennes

11 octobre 2024

Pré requis

Cette formation s'adresse aux professionnels de santé, paramédical

Durée :

1 jour (soit 7 h)

Méthode : Présentiel

Conférenciers invités :

- Pr S. ODENT - CHU Rennes
- Pr S. JAILLARD - CHU Rennes
- Dr M. LE LOUS - CHU Rennes
- Dr E. VOIRIN-MATHIEU - Hôpital Robert Debré Paris
- Pr S. DECRAMER - CHU Toulouse
- Dr L. HEIDET - Hôpital Necker - Paris
- Pr J. STIRNEMANN - Hôpital Necker - Paris
- Dr F. FA MARTIN - Clinique LA SAGESSE - Rennes
- Dr A. ARNAUD - CHU Rennes
- Dr A. RYCKEWAERT - CHU Rennes

Acquis professionnels à l'issu de la formation :

- Mise à jour des connaissances des professionnels sur le diagnostic
- Amélioration du pronostic et des modalités de prise en charge anté et post-natales des uropathies

Modalités d'évaluation :

Test de connaissance (QCM) avant et après la formation

Lieu de formation :

Hôpital Sud de Rennes, salle de conférences A&B.

16 boulevard de Bulgarie

35203 Rennes

Accès Handicap :

Accessibilité à toute personne en situation de handicap

Type de validation :

Un certificat de formation et une attestation des acquis pédagogiques seront délivrés à tous les participants

Les uropathies de diagnostic anténatal - Hôpital Sud - Rennes

11 octobre 2024

08h30 : Accueil des participants - Café d'accueil

08h50 : Ouverture de la journée - Introduction Dr G. LE BOUAR

Modérateur : Dr G. LE BOUAR, Gynécologue obstétricienne - CHU Rennes

09h00 - 09h30 : Le regard de la généticienne sur plus de 30 ans d'évolution du diagnostic prénatal.

Pr S. ODEMENT, cheffe du service de génétique - CHU Rennes

09h30 - 10h00 : Embryologie du système urinaire fœtal.

Pr S. JAILLARD, Médecin en Biologie médicale - CHU Rennes

10h00 - 10h30 : Diagnostic et pronostic échographiques des uropathies.

Dr M. LE LOUS, Gynécologue obstétricienne - CHU Rennes

10h30 - 11h00 : PAUSE-CAFE

Modérateur : Dr C. QUELIN, Génétique médicale - CHU Rennes

11h00 - 11h45 : Critères pronostiques biochimiques anténataux :

- La Béta2Microglobuline.

Dr E. VOIRIN-MATHIEU, Biochimie Hormonologie - Hôpital Robert-Debré

- Protéomique amniotique et prédiction de la fonction rénale post natale.

Pr S. DECRAMER, Néphrologue et médecine interne - CHU Toulouse

11h45 - 12h15 : Aspects génétiques

Dr L. HEIDET, Néphrologue pédiatre - Hôpital Necker - Paris

12h30 - 14h00 : DEJEUNER

Modérateur : Dr A. CABARET-DUFOUR, Gynécologue obstétricienne - CHU Rennes

14h00 - 14h30 : Quelles indications à un drainage ou à une chirurgie in utéro ?

Pr J. STIRNEMANN, Gynécologue obstétricienne - Hôpital Necker - Paris

14h30 - 14h50 : Impact d'un urinome prénatal sur la fonction rénale à deux ans dans le cadre de valves de l'urètre postérieur.

Dr F.A. MARTIN, Gynécologue obstétricienne - Clinique La Sagesse - Rennes

15h00 - 15h45 : Prise en charge médicale et chirurgicale en post-natal. Illustration à partir de situations cliniques du CPDPN de Rennes.

Dr A. RYCKEWAERT, Pédiatre Dr A. ARNAUD, Chirurgien infantile - CHU Rennes

15h45 - 16h45 : Echange avec les participants

16h45 - 17h00 : Mot de clôture

Les uropathies de diagnostic anténatal - Hôpital Sud - Rennes

11 octobre 2024

Pour s'inscrire et informations pratiques

Pour vous inscrire : Il vous suffit de copier le lien : <https://ypl.me/wq4> ou de scanner le **QR Code**, puis de suivre les instructions de la billetterie en ligne Yurplan.



Informations pratiques : Institut de la Mère et de l'Enfant (SIRET 31727127800028, code APE: 8899B).
Hôpital Sud - Annexe pédiatrique 16 boulevard de Bulgarie - BP 90347 35203 Rennes Organisme de formation n° 53 35 06498 35. Organisme référentiel QUALIOP - Atalia Certification N° 098/2024

Modalités d'inscription pour les agents du CHU de Rennes :

Vous êtes salarié(e) et vous souhaitez vous inscrire à cette formation par le biais de la formation continue

- Personnel médical : inscription via le formulaire de demande de financement. Votre demande sera étudiée par la Commission DPC.
- Personnel non médical : inscription individuelle sur la billetterie en ligne Yurplan

Modalités d'inscription pour les professionnels en dehors du CHU de Rennes :

Vous êtes salarié(e) et vous souhaitez vous inscrire à cette formation par le biais de la formation continue

Contactez votre formation médicale de votre Centre Hospitalier

Pour tout renseignement veuillez contacter madame Florence Piquet par mail à ime.rennes@orange.fr ou par Tel : 07.87.72.48.09

Tarif d'inscription :

Intervenants : Gratuits

Inscriptions membres CPDP avec repas : 26€

Inscriptions étudiants et internes sans repas : 40€

Inscription individuelle ou FMC sans repas : 100€

Inscription individuelle ou FMC avec repas : 120€

Pour permettre au plus grand nombre d'assister à la formation, **l'inscription est obligatoire.**

Pour toute demande liée à un handicap veuillez prendre contact avec Mme Florence PIQUET par mail - ime.rennes@orange.fr Tel : 07.87.72.48.09

Informations complémentaires :

Lieu de la réunion :

Hôpital Sud de Rennes, salle de conférences A&B.
16 boulevard de Bulgarie
35203 Rennes

 **Accès voiture :** Hôpital Sud de Rennes



Accès métro : Ligne A - descendre à la station "Le Blossne" temps de trajet jusqu'à l'hôpital Sud : 5 minutes



Hôtels :

- Hôtel Mercure Rennes Centre Gare, 1 Rue du Capitaine Maignan, 35000 Rennes
- Hôtel Kyriad Rennes Centre, 6 Pl. de la Gare, 35000 Rennes



Accès ferroviaire : Arrivée Rennes gare



Taxi : "Allo Taxi Rennes" 06 64 84 00 54

Les uropathies de diagnostic anténatal - Hôpital Sud - Rennes

11 octobre 2024

Avec le soutien institutionnel :



SAMSUNG



ORGANON



GE HealthCare

FUJIFILM

Value from Innovation